



**GOVERNO DO DISTRITO FEDERAL  
SECRETARIA DE ESTADO DE PLANEJAMENTO, ORÇAMENTO E GESTÃO  
SUBSECRETARIA DE GESTÃO DE PESSOAS  
COORDENAÇÃO DE CARREIRAS E PROVIMENTO**

**CARREIRA SOCIOEDUCATIVA**

**PERFIL DA CARREIRA NA FOLHA DE PAGAMENTO**

DESCRIÇÃO DOS CARGOS	QUANTITATIVO DE CARGOS						REMUN. DE TABELA 40 HRS SEMANAIS		TEMPO (MÉDIA) EM ANOS*		DISTR. DOS CARGOS OCUP.		QUANTITATIVO			
	DEFINIDO EM LEI		OCUPADOS		VAGOS		INICIAL	FINAL	SERVIÇO	IDADE	MASC	FEM	APOSENTADORIAS		PENSÕES	
	EM N.º	EM %	EM N.º	EM %	EM N.º	EM %							EM N.º	EM %	EM N.º	EM %
ESPECIALISTA	500	17,57%	273	17,08%	227	18,20%	6.479,46	9.482,24	7	36	58	215	37	27,61%	6	66,67%
ATEND. REIT. SOCIAL	1.500	52,72%	969	60,64%	531	42,58%	5.720,01	7.596,07	6	34	566	403	4	2,99%	0	0,00%
TÉCNICO	700	24,60%	298	18,65%	402	32,24%	4.680,00	6.214,97	15	41	146	152	71	52,99%	2	22,22%
AUXILIAR	145	5,10%	58	3,63%	87	6,98%	4.164,80	4.474,44	28	52	40	18	22	16,42%	1	11,11%
<b>Total da Carreira</b>	<b>2.845</b>	<b>-</b>	<b>1.598</b>	<b>-</b>	<b>1.247</b>	<b>-</b>	<b>5.261,07</b>	<b>6.941,93</b>	<b>#DIV/0!</b>	<b>#DIV/0!</b>	<b>0</b>	<b>0</b>	<b>134</b>	<b>-</b>	<b>9</b>	<b>-</b>

**DISTRIBUIÇÃO DOS CARGOS**

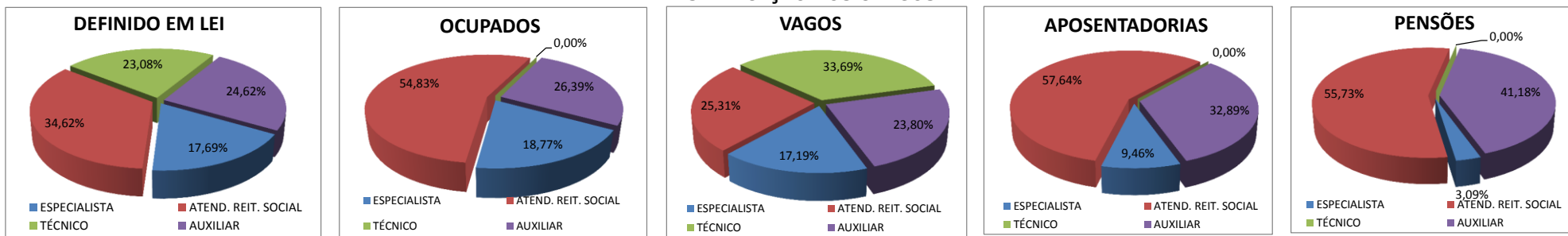

**Ocupação dos Cargos por Faixa Etária**

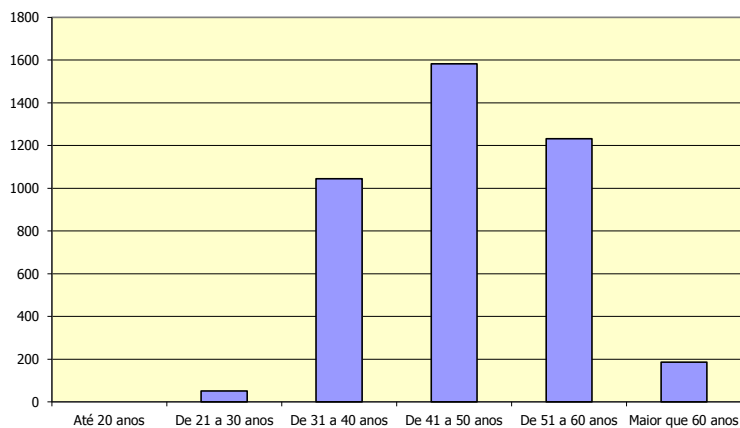

Dados Extraídos do SIGRH em março/2016

**Ocupação dos Cargos por Sexo**

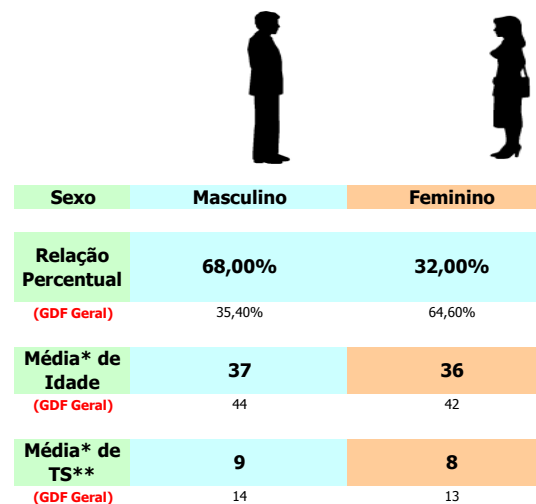

\* Média em anos  
\*\* Tempo de Serviço