



**GOVERNO DO DISTRITO FEDERAL
SECRETARIA DE ESTADO DE PLANEJAMENTO, ORÇAMENTO E GESTÃO
SUBSECRETARIA DE GESTÃO DE PESSOAS
COORDENAÇÃO DE CARREIRAS E PROVIMENTO**

CARREIRA REGULAÇÃO DE SERVIÇOS PUBLICOS

PERFIL DA CARREIRA NA FOLHA DE PAGAMENTO

DESCRIÇÃO DOS CARGOS	QUANTITATIVO DE CARGOS						REMUN. DE TABELA 40 HRS SEMANAIS		TEMPO (MÉDIA) EM ANOS*		DISTR. DOS CARGOS OCUP.		QUANTITATIVO			
	DEFINIDO EM LEI		OCUPADOS		VAGOS		INICIAL	FINAL	SERVIÇO	IDADE	MASC	FEM	APOSENTADORIAS		PENSÕES	
	EM N.º	EM %	EM N.º	EM %	EM N.º	EM %							EM N.º	EM %	EM N.º	EM %
ADVOGADO	8	5,59%	1	1,39%	7	9,86%	9.200,00	13.035,46	4	32	0	1	0	0,00%	0	0,00%
REGULADOR	110	76,92%	66	91,67%	44	61,97%	9.200,00	13.035,46	4	38	38	28	0	0,00%	0	0,00%
TÉCNICO	25	17,48%	5	6,94%	20	28,17%	4.000,00	5.667,59	6	42	1	4	0	0,00%	0	0,00%
Total da Carreira	143	-	72	-	71	-	7.466,67	10.579,50	5	37	39	33	0	-	0	-

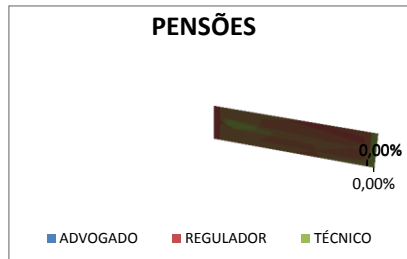
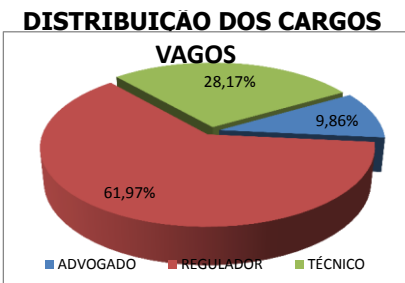
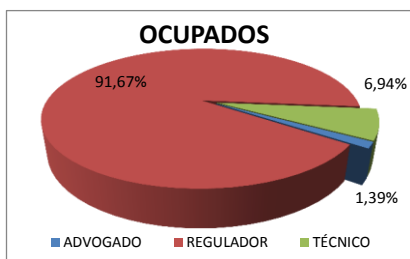
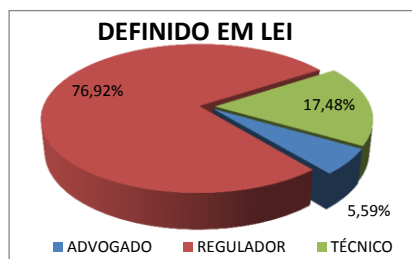

Ocupação dos Cargos por Faixa Etária

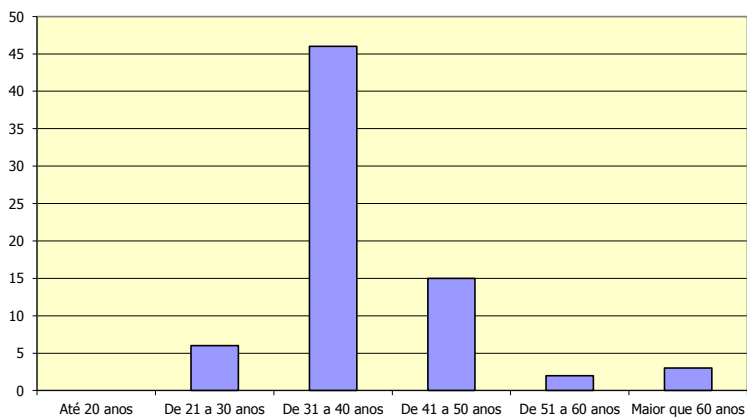

Dados Extraídos do SIGRH em março/2016

Ocupação dos Cargos por Sexo

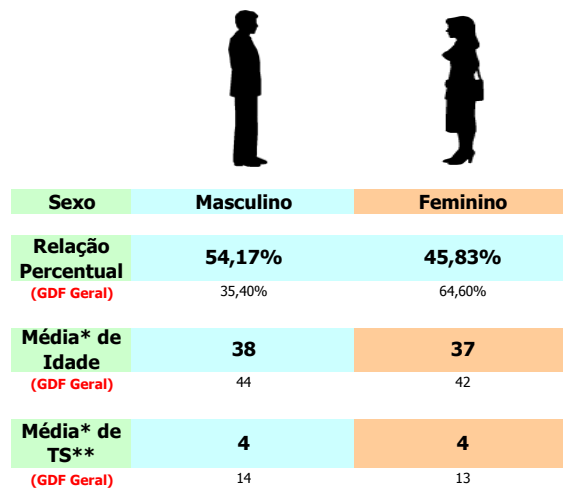

* Média em anos
** Tempo de Serviço