



**GOVERNO DO DISTRITO FEDERAL
SECRETARIA DE ESTADO DE PLANEJAMENTO, ORÇAMENTO E GESTÃO
SUBSECRETARIA DE GESTÃO DE PESSOAS
COORDENAÇÃO DE CARREIRAS E PROVIMENTO**

CARREIRA POLICIAMENTO E FISCALIZAÇÃO DE TRÂNSITO (CARGO ÚNICO)

PERFIL DA CARREIRA NA FOLHA DE PAGAMENTO

DESCRIÇÃO DOS CARGOS	QUANTITATIVO DE CARGOS						REMUN. DE TABELA 40 HRS SEMANAIS		TEMPO (MÉDIA) EM ANOS*		DISTR. DOS CARGOS OCUP.		QUANTITATIVO			
	DEFINIDO EM LEI		OCUPADOS		VAGOS		INICIAL	FINAL	SERVIÇO	IDADE	MASC	FEM	APOSENTADORIAS		PENSÕES	
	EM N.º	EM %	EM N.º	EM %	EM N.º	EM %							EM N.º	EM %	EM N.º	EM %
AGENTE DE TRÂNSITO	700	100,00%	615	87,86%	85	12,14%	6.792,50	9.091,84	8	37	423	192	92	100,00%	13	100,00%
Total da Carreira	700	-	615	-	85	-	6.792,50	9.091,84	8	37	423	192	92	-	13	-

DISTRIBUIÇÃO DOS CARGOS

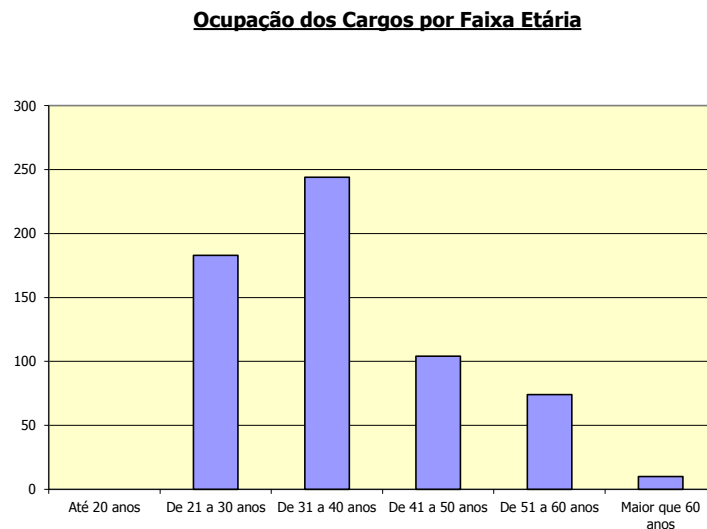
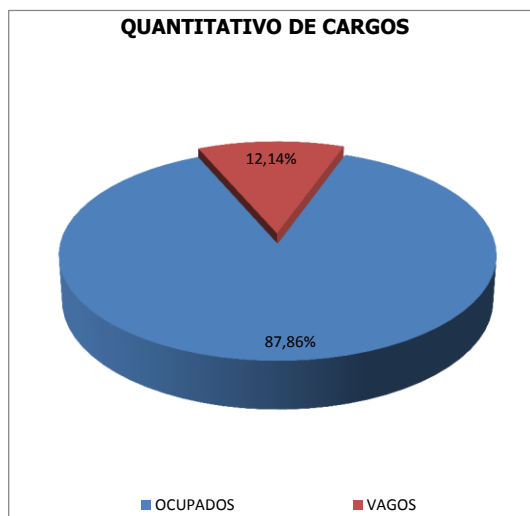

Ocupação dos Cargos por Sexo

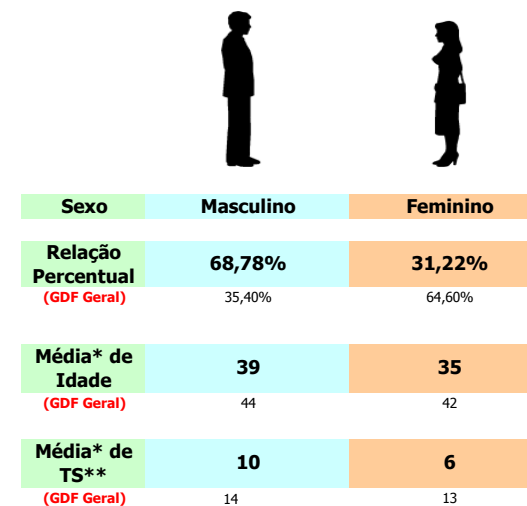

Dados Extraídos do SIGRH em março/2016

* Média em anos
** Tempo de Serviço