



**GOVERNO DO DISTRITO FEDERAL  
SECRETARIA DE ESTADO DE PLANEJAMENTO, ORÇAMENTO E GESTÃO  
SUBSECRETARIA DE GESTÃO DE PESSOAS  
COORDENAÇÃO DE CARREIRAS E PROVIMENTO**

**CARREIRA MÉDICA (CARGO ÚNICO)**

**PERFIL DA CARREIRA NA FOLHA DE PAGAMENTO**

DESCRIÇÃO DOS CARGOS	QUANTITATIVO DE CARGOS						REMUN. DE TABELA 40 HRS SEMANAIS		TEMPO (MÉDIA) EM ANOS*		DISTR. DOS CARGOS OCUP.		QUANTITATIVO			
	DEFINIDO EM LEI		OCUPADOS		VAGOS		INICIAL	FINAL	SERVIÇO	IDADE	MASC	FEM	APOSENTADORIAS		PENSÕES	
	EM N.º	EM %	EM N.º	EM %	EM N.º	EM %							EM N.º	EM %	EM N.º	EM %
MÉDICO	10.000	100,00%	5.330	53,30%	4.670	46,70%	12.654,00	15.435,74	9	42	2.691	2.639	1.892	100,00%	341	100,00%
<b>Total da Carreira</b>	<b>10.000</b>	<b>-</b>	<b>5.330</b>	<b>-</b>	<b>4.670</b>	<b>-</b>	<b>12.654,00</b>	<b>15.435,74</b>	<b>9</b>	<b>42</b>	<b>2.691</b>	<b>2.639</b>	<b>1.892</b>	<b>-</b>	<b>341</b>	<b>-</b>



Dados Extraídos do SIGRH em março/2016

**DISTRIBUIÇÃO DOS CARGOS**  
Ocupação dos Cargos por Faixa Etária

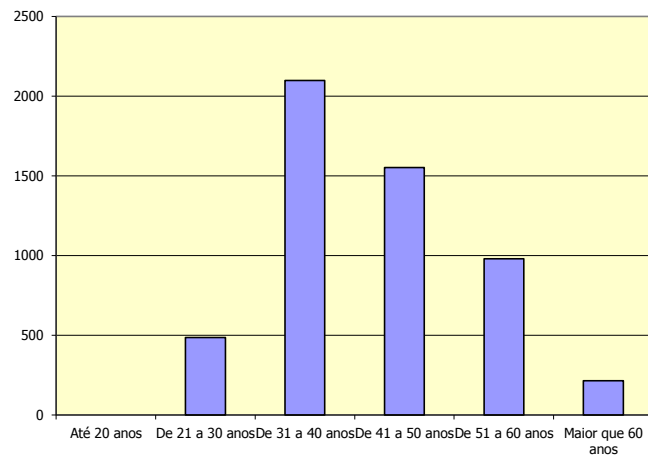

Ocupação dos Cargos por Sexo

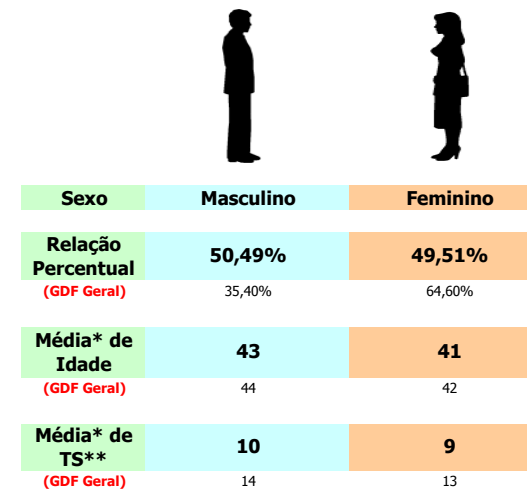

\* Média em anos  
\*\* Tempo de Serviço