



**GOVERNO DO DISTRITO FEDERAL  
SECRETARIA DE ESTADO DE PLANEJAMENTO, ORÇAMENTO E GESTÃO  
SUBSECRETARIA DE GESTÃO DE PESSOAS  
COORDENAÇÃO DE CARREIRAS E PROVIMENTO**

**CARREIRA GESTÃO DE APOIO ÀS ATIVIDADES POLICIAIS CIVIS**

**PERFIL DA CARREIRA NA FOLHA DE PAGAMENTO**

DESCRIÇÃO DOS CARGOS	QUANTITATIVO DE CARGOS						REMUN. DE TABELA 40 HRS SEMANAIS		TEMPO (MÉDIA) EM ANOS*		DISTR. DOS CARGOS OCUP.		QUANTITATIVO			
	DEFINIDO EM LEI		OCUPADOS		VAGOS		INICIAL	FINAL	SERVIÇO	IDADE	MASC	FEM	APOSENTADORIAS		PENSÕES	
	EM N.º	EM %	EM N.º	EM %	EM N.º	EM %							EM N.º	EM %	EM N.º	EM %
GESTOR	746	54,53%	0	0,00%	746	60,16%	6.760,00	9.074,82	0	0	0	0	5	4,31%	0	0,00%
ASSISTENTE	122	8,92%	52	40,63%	70	5,65%	3.882,69	4.360,00	25	52	24	28	59	50,86%	59	48,76%
ANALISTA	500	36,55%	76	59,38%	424	34,19%	4.480,00	5.821,92	25	53	59	17	52	44,83%	62	51,24%
<b>Total da Carreira</b>	<b>1.368</b>	<b>-</b>	<b>128</b>	<b>-</b>	<b>1.240</b>	<b>-</b>	<b>5.040,90</b>	<b>6.418,91</b>	<b>17</b>	<b>35</b>	<b>83</b>	<b>45</b>	<b>116</b>	<b>-</b>	<b>121</b>	<b>-</b>

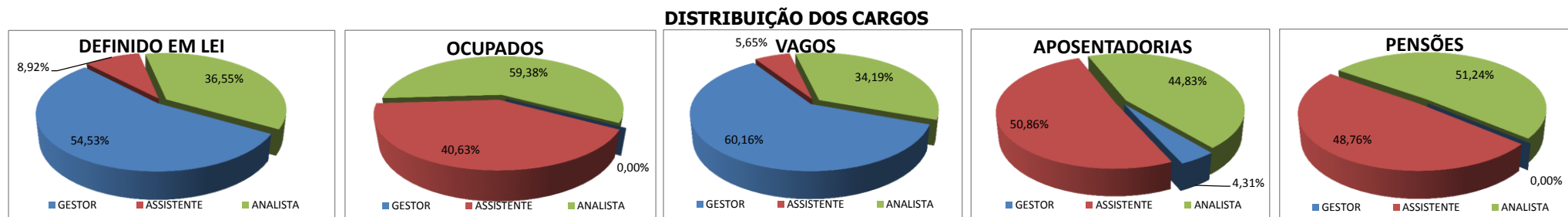

**Ocupação dos Cargos por Faixa Etária**

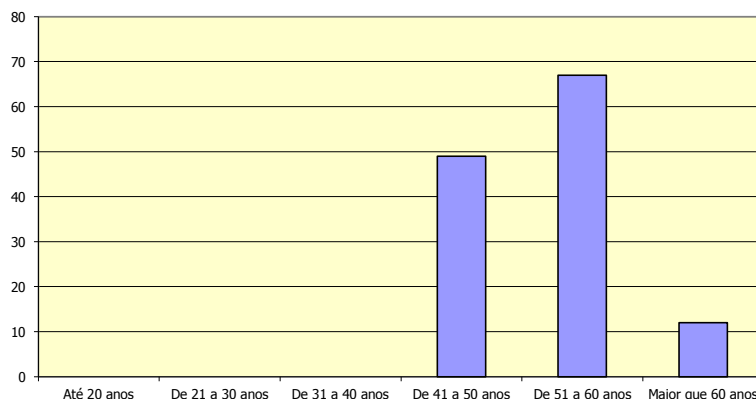

**Ocupação dos Cargos por Sexo**

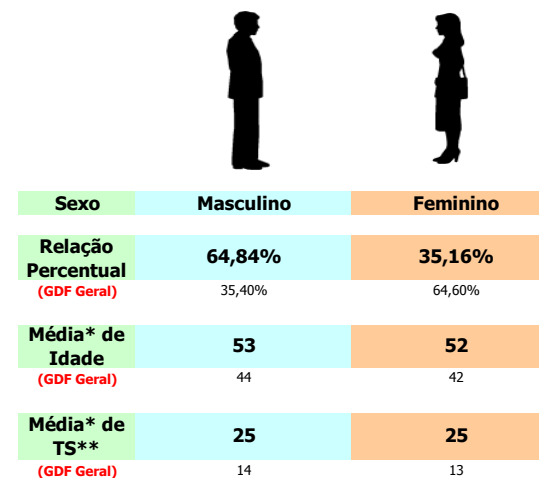

\* Média em anos  
\*\* Tempo de Serviço

Dados Extraídos do SIGRH em março/2016