



**GOVERNO DO DISTRITO FEDERAL
SECRETARIA DE ESTADO DE PLANEJAMENTO, ORÇAMENTO E GESTÃO
SUBSECRETARIA DE GESTÃO DE PESSOAS
COORDENAÇÃO DE CARREIRAS E PROVIMENTO**

CARREIRA FISCALIZAÇÃO E INSPEÇÃO DE ATIVIDADES URBANAS (CARGO ÚNICO)

PERFIL DA CARREIRA NA FOLHA DE PAGAMENTO

DESCRIÇÃO DOS CARGOS	QUANTITATIVO DE CARGOS						REMUN. DE TABELA 40 HRS SEMANAIS		TEMPO (MÉDIA) EM ANOS*		DISTR. DOS CARGOS OCUP.		QUANTITATIVO			
	DEFINIDO EM LEI		OCUPADOS		VAGOS		INICIAL	FINAL	SERVIÇO	IDADE	MASC	FEM	APOSENTADORIAS		PENSÕES	
	EM N.º	EM %	EM N.º	EM %	EM N.º	EM %							EM N.º	EM %	EM N.º	EM %
INSPETOR FISCAL	330	100,00%	283	85,76%	47	14,24%	5.067,93	7.100,00	21	50	84	199	23	100,00%	7	100,00%
Total da Carreira	330	-	283	-	47	-	5.067,93	7.100,00	21	50	84	199	23	-	7	-

DISTRIBUIÇÃO DOS CARGOS

Ocupação dos Cargos por Faixa Etária

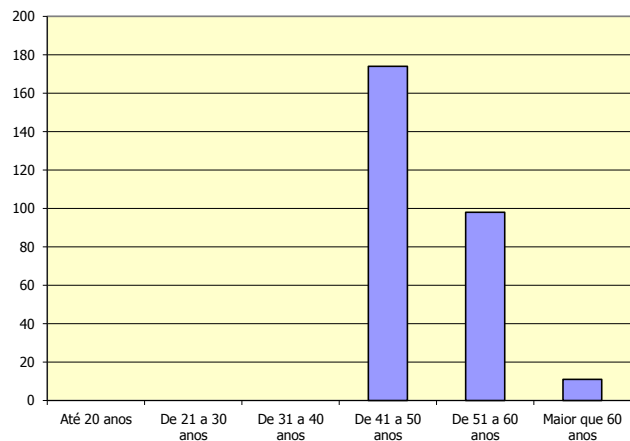

Ocupação dos Cargos por Sexo

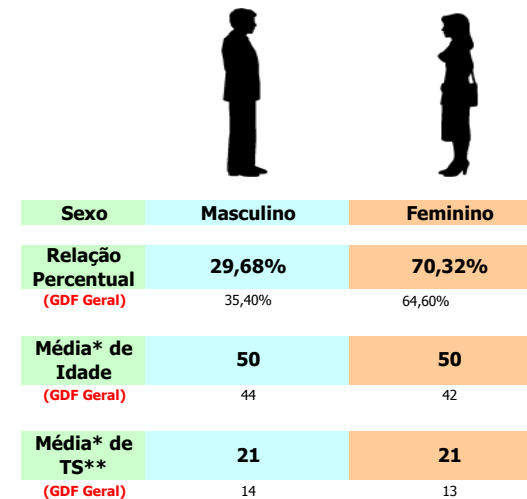

* Média em anos
** Tempo de Serviço

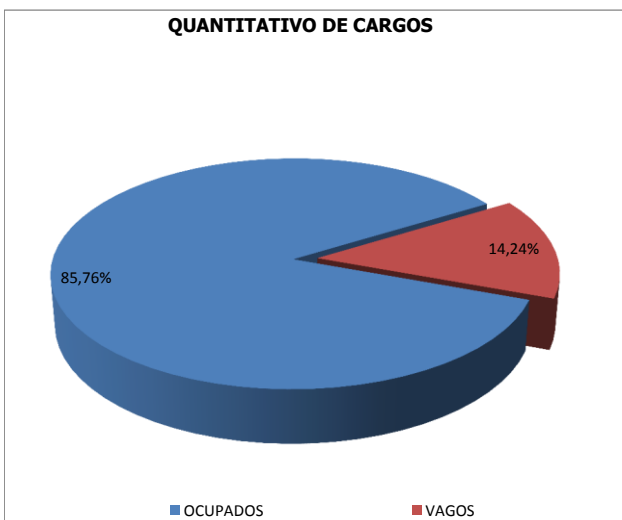

Dados Extraídos do SIGRH em março/2016