



**GOVERNO DO DISTRITO FEDERAL
SECRETARIA DE ESTADO DE PLANEJAMENTO, ORÇAMENTO E GESTÃO
SUBSECRETARIA DE GESTÃO DE PESSOAS
COORDENAÇÃO DE CARREIRAS E PROVIMENTO**

CARREIRA ENFERMEIRO (CARGO ÚNICO)

PERFIL DA CARREIRA NA FOLHA DE PAGAMENTO

DESCRIÇÃO DOS CARGOS	QUANTITATIVO DE CARGOS						REMUN. DE TABELA 40 HRS SEMANAIS		TEMPO (MÉDIA) EM ANOS*		DISTR. DOS CARGOS OCUP.		QUANTITATIVO			
	DEFINIDO EM LEI		OCUPADOS		VAGOS		INICIAL	FINAL	SERVIÇO	IDADE	MASC	FEM	APOSENTADORIAS		PENSÕES	
	EM N.º	EM %	EM N.º	EM %	EM N.º	EM %							EM N.º	EM %	EM N.º	EM %
ENFERMEIRO	5.000	100,00%	3.277	65,54%	1.723	34,46%	6.110,00	10.415,47	8	40	430	2.847	739	100,00%	49	100,00%
Total da Carreira	5.000	-	3.277	-	1.723	-	6.110,00	10.415,47	8	40	430	2.847	739	-	49	-

DISTRIBUIÇÃO DOS CARGOS

Ocupação dos Cargos por Faixa Etária

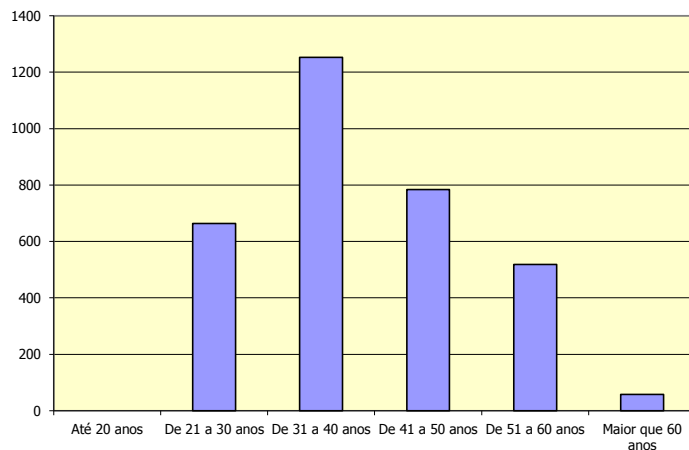

Ocupação dos Cargos por Sexo

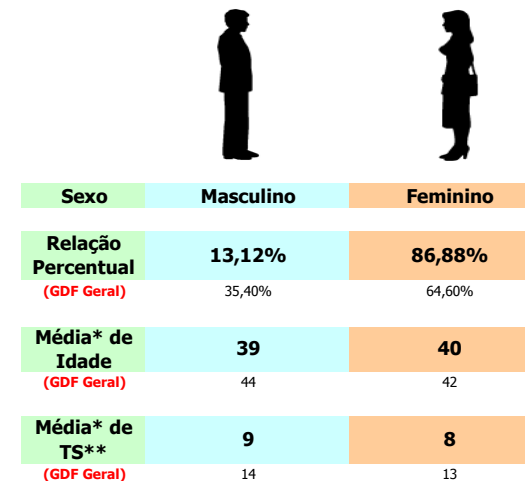

* Média em anos
** Tempo de Serviço

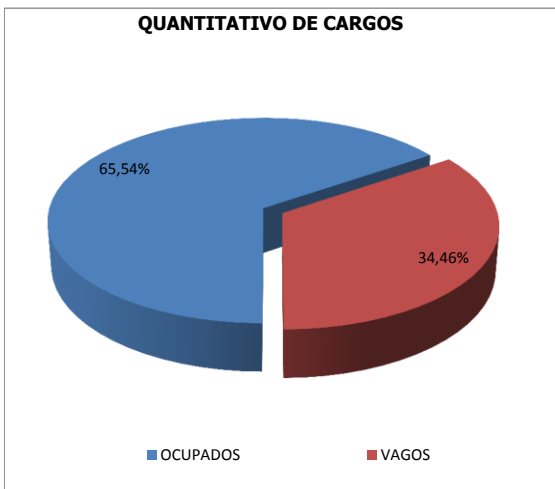

Dados Extraídos do SIGRH em março/2016