



**GOVERNO DO DISTRITO FEDERAL
SECRETARIA DE ESTADO DE PLANEJAMENTO, ORÇAMENTO E GESTÃO
SUBSECRETARIA DE GESTÃO DE PESSOAS
COORDENAÇÃO DE CARREIRAS E PROVIMENTO**

CARREIRA DE DEFENSOR PÚBLICO DO DISTRITO FEDERAL

PERFIL DA CARREIRA NA FOLHA DE PAGAMENTO

DESCRIÇÃO DOS CARGOS	QUANTITATIVO DE CARGOS						REMUN. DE TABELA 40 HRS SEMANAIS		TEMPO (MÉDIA) EM ANOS*		DISTR. DOS CARGOS OCUP.		QUANTITATIVO			
	DEFINIDO EM LEI		OCUPADOS		VAGOS		INICIAL	FINAL	SERVIÇO	IDADE	MASC	FEM	APOSENTADORIAS		PENSÕES	
	EM N.º	EM %	EM N.º	EM %	EM N.º	EM %							EM N.º	EM %	EM N.º	EM %
DEFENSOR PUBL.1	61	25,42%	61	31,94%	0	0,00%	23.778,51	23.778,51	10	41	35	26	1	3,85%	0	0,00%
DEFENSOR PUBL.2	124	51,67%	76	39,79%	48	97,96%	22.589,59	22.589,59	5	37	41	35	1	3,85%	0	0,00%
DEFENSOR PUBL.ESP	55	22,92%	54	28,27%	1	2,04%	25.030,01	25.030,01	17	46	29	25	24	92,31%	2	100,00%
Total da Carreira	240	-	191	-	49	-	23.799,37	23.799,37	11	41	105	86	26	-	2	-

DISTRIBUIÇÃO DOS CARGOS

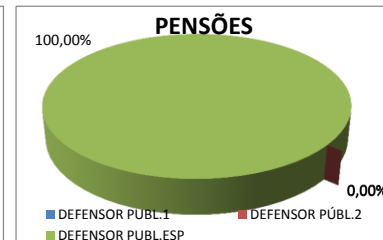
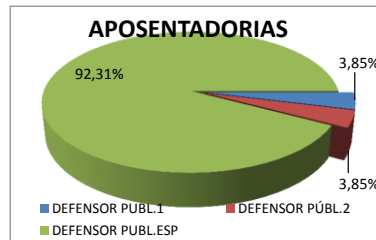
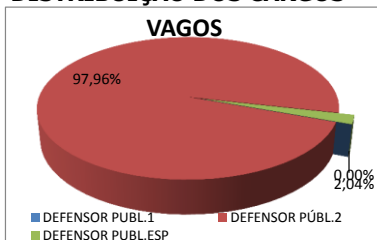
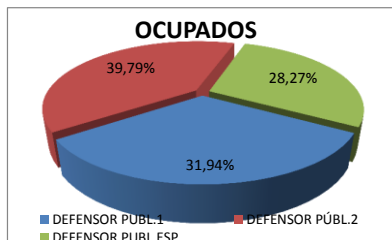
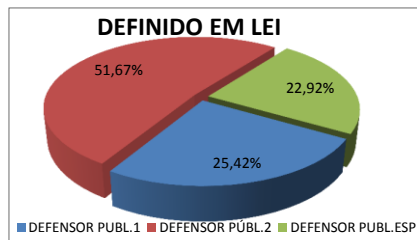

Ocupação dos Cargos por Faixa Etária

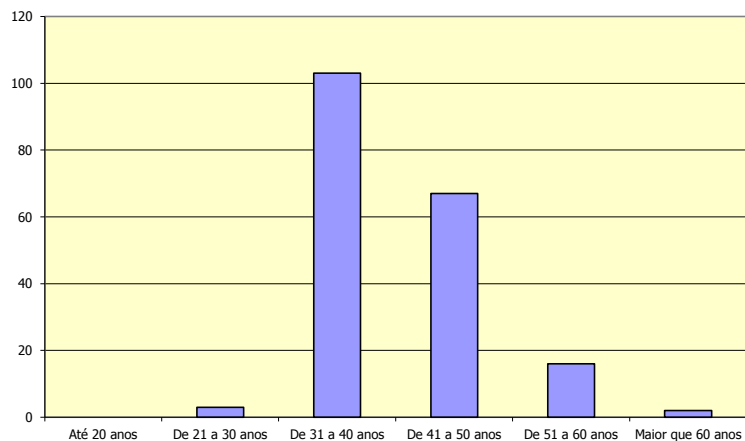

Ocupação dos Cargos por Sexo



Sexo	Masculino	Feminino
Relação Percentual	54,97%	45,03%
(GDF Geral)	35,40%	64,60%
Média* de Idade	42	40
(GDF Geral)	44	42
Média* de TS** (anos)	10	9
(GDF Geral)	14	13

* Média em anos
** Tempo de Serviço