



**GOVERNO DO DISTRITO FEDERAL
SECRETARIA DE ESTADO DE PLANEJAMENTO, ORÇAMENTO E GESTÃO
SUBSECRETARIA DE GESTÃO DE PESSOAS
COORDENAÇÃO DE CARREIRAS E PROVIMENTO**

CARREIRA CIRURGIÃO-DENTISTA (CARGO ÚNICO)

PERFIL DA CARREIRA NA FOLHA DE PAGAMENTO

DESCRIÇÃO DOS CARGOS	QUANTITATIVO DE CARGOS						REMUN. DE TABELA 40 HRS SEMANAIS		TEMPO (MÉDIA) EM ANOS*		DISTR. DOS CARGOS OCUP.		QUANTITATIVO			
	DEFINIDO EM LEI		OCUPADOS		VAGOS		INICIAL	FINAL	SERVIÇO	IDADE	MASC	FEM	APOSENTADORIAS		PENSÕES	
	EM N.º	EM %	EM N.º	EM %	EM N.º	EM %							EM N.º	EM %	EM N.º	EM %
CIRURGIÃO-DENTISTA	1.300	100,00%	479	36,85%	821	63,15%	8.500,00	10.785,64	10	43	156	323	108	100,00%	21	100,00%
Total da Carreira	1.300	-	479	-	821	-	8.500,00	10.785,64	10	43	156	323	108	-	21	-

DISTRIBUIÇÃO DOS CARGOS

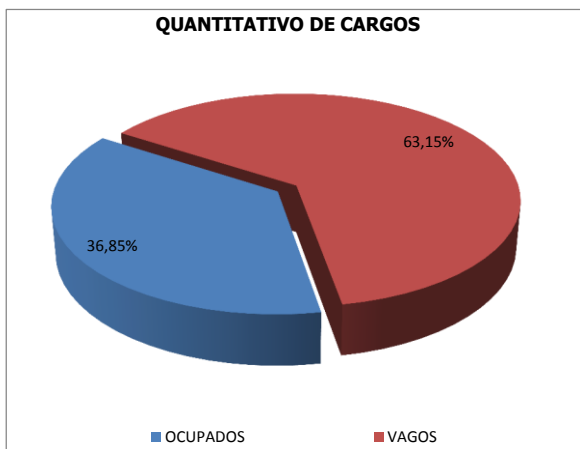

Ocupação dos Cargos por Faixa Etária

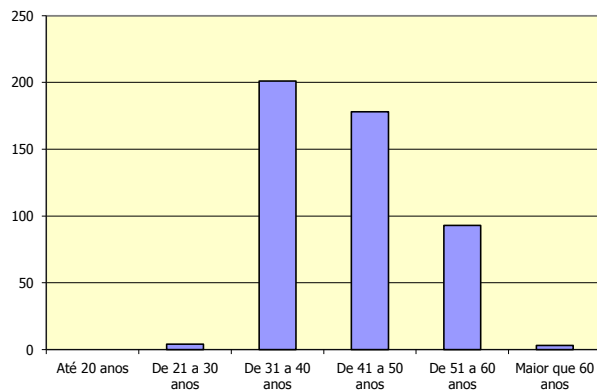

Ocupação dos Cargos por Sexo

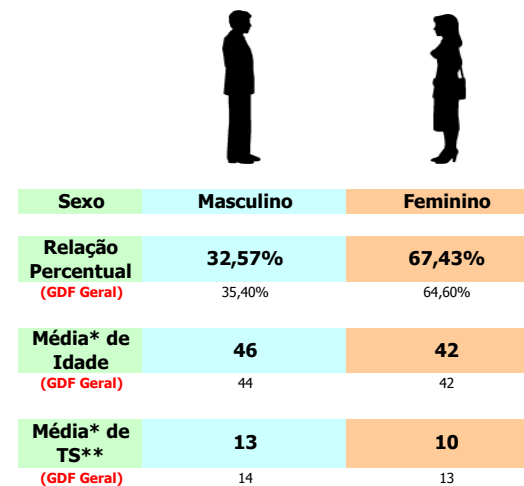

Dados Extraídos do SIGRH em março/2016