



**GOVERNO DO DISTRITO FEDERAL
SECRETARIA DE ESTADO DE PLANEJAMENTO, ORÇAMENTO E GESTÃO
SUBSECRETARIA DE GESTÃO DE PESSOAS
COORDENAÇÃO DE CARREIRAS E PROVIMENTO**

CARREIRA AUDITORIA TRIBUTÁRIA (CARGO ÚNICO)

PERFIL DA CARREIRA NA FOLHA DE PAGAMENTO

DESCRIÇÃO DOS CARGOS	QUANTITATIVO DE CARGOS						REMUN. DE TABELA 40 HRS SEMANAIS		TEMPO (MÉDIA) EM ANOS*		DISTR. DOS CARGOS OCUP.		QUANTITATIVO			
	DEFINIDO EM LEI		OCUPADOS		VAGOS		INICIAL	FINAL	SERVIÇO	IDADE	MASC	FEM	APOSENTADORIAS		PENSÕES	
	EM N.º	EM %	EM N.º	EM %	EM N.º	EM %							EM N.º	EM %	EM N.º	EM %
AUDITOR-FISCAL DA RECEITA DO DF	1.000	100,00%	471	47,10%	529	52,90%	14.970,00	22.196,62	18	49	335	136	394	100,00%	167	100,00%
Total da Carreira	1.000	-	471	-	529	-	14.970,00	22.196,62	18	49	335	136	394	-	167	-

DISTRIBUIÇÃO DOS CARGOS

Ocupação dos Cargos por Faixa Etária

Ocupação dos Cargos por Sexo

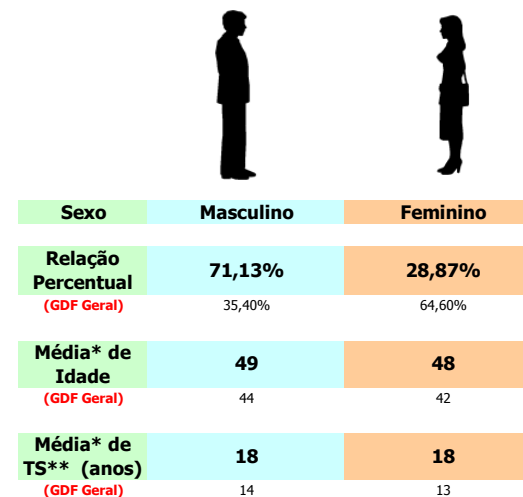
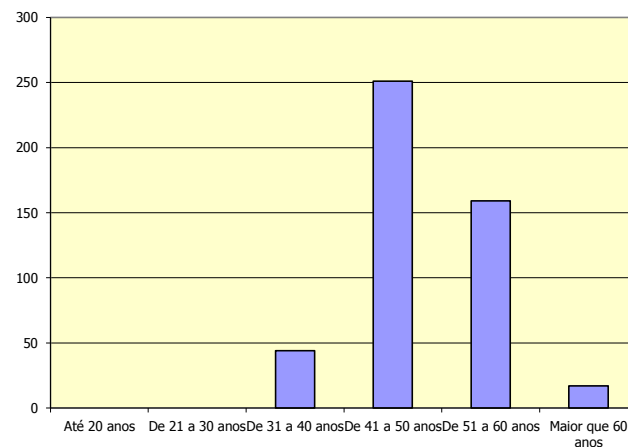
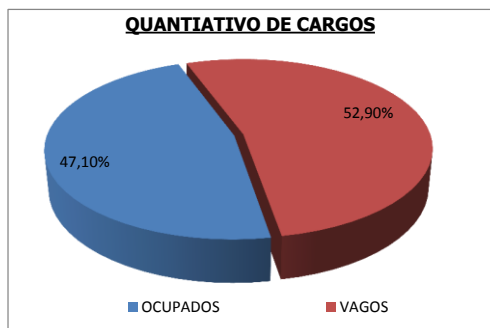

Dados Extraídos do SIGRH em março/2016

* Média em anos
** Tempo de Serviço