



**GOVERNO DO DISTRITO FEDERAL  
SECRETARIA DE ESTADO DE PLANEJAMENTO, ORÇAMENTO E GESTÃO  
SUBSECRETARIA DE GESTÃO DE PESSOAS  
COORDENAÇÃO DE CARREIRAS E PROVIMENTO**

**CARREIRA AUDITORIA DE CONTROLE INTERNO**

**PERFIL DA CARREIRA NA FOLHA DE PAGAMENTO**

DESCRIÇÃO DOS CARGOS	QUANTITATIVO DE CARGOS						REMUN. DE TABELA 40 HRS SEMANAIS		TEMPO (MÉDIA) EM ANOS*		DISTR. DOS CARGOS OCUP.		QUANTITATIVO			
	DEFINIDO EM LEI		OCUPADOS		VAGOS		INICIAL	FINAL	SERVIÇO	IDADE	MASC	FEM	APOSENTADORIAS		PENSOES	
	EM N.º	EM %	EM N.º	EM %	EM N.º	EM %							EM N.º	EM %	EM N.º	EM %
AUDITOR	630	77,78%	244	71,76%	386	82,13%	12.800,00	17.558,15	15	46	166	78	249	38,43%	53	26,50%
INSPETOR	180	22,22%	96	28,24%	84	17,87%	8.000,00	10.973,84	29	53	60	36	399	61,57%	147	73,50%
<b>Total da Carreira</b>	<b>810</b>	<b>-</b>	<b>340</b>	<b>-</b>	<b>470</b>	<b>-</b>	<b>10.400,00</b>	<b>14.266,00</b>	<b>22</b>	<b>50</b>	<b>226</b>	<b>114</b>	<b>648</b>	<b>-</b>	<b>200</b>	<b>-</b>

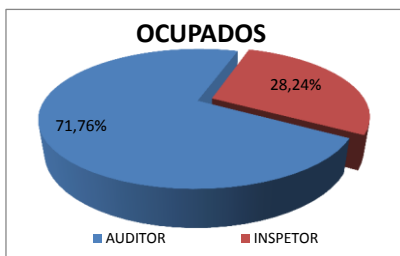
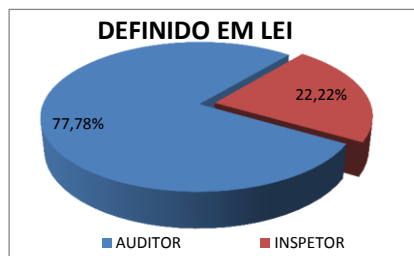

**DISTRIBUIÇÃO DOS CARGOS**

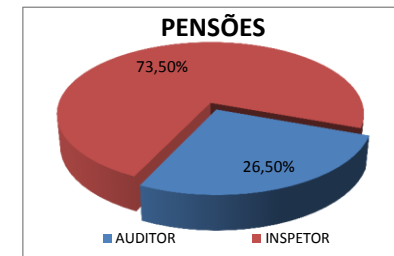
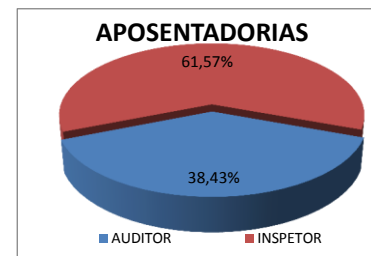
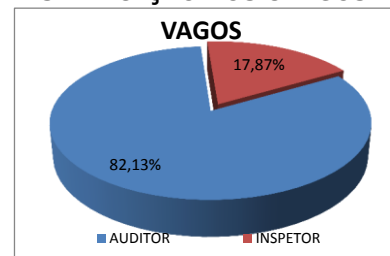

**Ocupação dos Cargos por Faixa Etária**

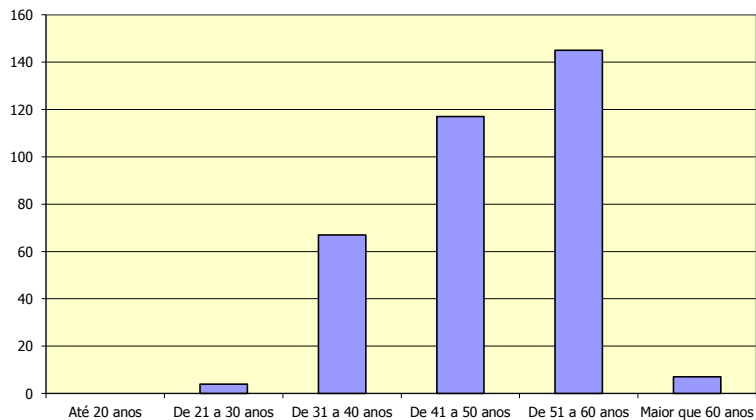

Dados Extraídos do SIGRH em março/2016

**Ocupação dos Cargos por Sexo**



Sexo	Masculino	Feminino
<b>Relação Percentual</b>	<b>66,47%</b>	<b>33,53%</b>
(GDF Geral)	35,40%	64,60%
<b>Média* de Idade</b>	<b>48</b>	<b>48</b>
(GDF Geral)	44	42
<b>Média* de TS**</b>	<b>18</b>	<b>21</b>
(GDF Geral)	14	13

\* Média em anos  
\*\* Tempo de Serviço