



**GOVERNO DO DISTRITO FEDERAL
SECRETARIA DE ESTADO DE PLANEJAMENTO, ORÇAMENTO E GESTÃO
SUBSECRETARIA DE GESTÃO DE PESSOAS
COORDENAÇÃO DE CARREIRAS E PROVIMENTO**

CARREIRA ATIVIDADES RODOVIÁRIAS

PERFIL DA CARREIRA NA FOLHA DE PAGAMENTO

DESCRIÇÃO DOS CARGOS	QUANTITATIVO DE CARGOS						REMUN. DE TABELA 40 HRS SEMANAIS		TEMPO (MÉDIA) EM ANOS*		DISTR. DOS CARGOS OCUP.		QUANTITATIVO			
	DEFINIDO EM LEI		OCUPADOS		VAGOS		INICIAL	FINAL	SERVIÇO	IDADE	MASC	FEM	APOSENTADORIAS		PENSÕES	
	EM N.º	EM %	EM N.º	EM %	EM N.º	EM %							EM N.º	EM %	EM N.º	EM %
AGENTE	270	22,50%	238	22,95%	32	19,63%	3.780,40	4.808,84	22	52	215	23	70	15,15%	57	24,89%
ANALISTA	130	10,83%	101	9,74%	29	17,79%	6.872,95	11.200,00	8	43	60	41	28	6,06%	2	0,87%
AGENTE DE TRÂNSITO	200	16,67%	173	16,68%	27	16,56%	5.246,19	7.700,00	3	34	136	37	0	0,00%	0	0,00%
TÉCNICO	600	50,00%	525	50,63%	75	46,01%	5.246,19	7.700,00	15	45	439	86	364	78,79%	170	74,24%
Total da Carreira	1.200	-	1.037	-	163	-	5.286,43	7.852,21	12	44	850	187	462	-	229	-

DISTRIBUIÇÃO DOS CARGOS

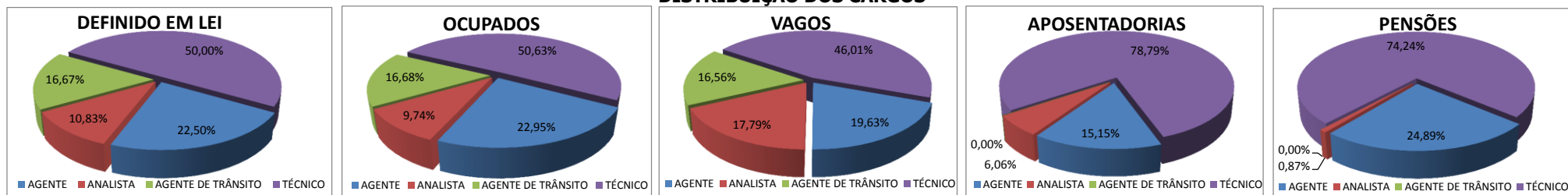

Ocupação dos Cargos por Faixa Etária

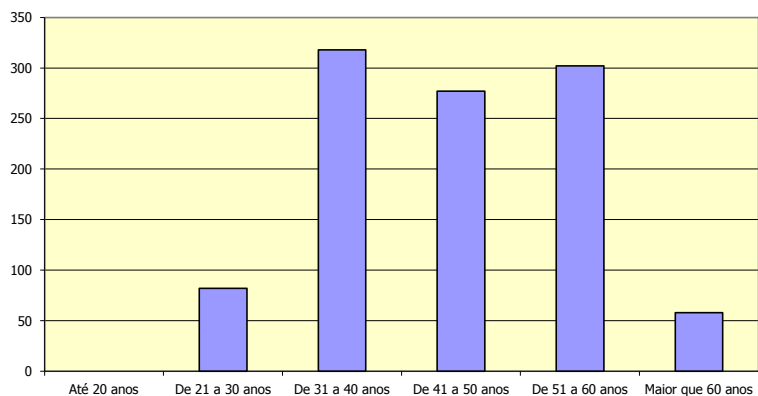

Ocupação dos Cargos por Sexo



Sexo	Masculino	Feminino
Relação Percentual	81,97%	18,03%
(GDF Geral)	35,40%	64,60%
Média* de Idade	46	40
(GDF Geral)	44	42
Média* de TS**	15	9
(GDF Geral)	14	13

* Média em anos
** Tempo de Serviço