



**GOVERNO DO DISTRITO FEDERAL
SECRETARIA DE ESTADO DE PLANEJAMENTO, ORÇAMENTO E GESTÃO
SUBSECRETARIA DE GESTÃO DE PESSOAS
COORDENAÇÃO DE CARREIRAS E PROVIMENTO**

CARREIRA ATIVIDADES PENITENCIÁRIAS (CARGO ÚNICO)

PERFIL DA CARREIRA NA FOLHA DE PAGAMENTO

| DESCRIÇÃO DOS CARGOS | QUANTITATIVO DE CARGOS | | | | | | REMUN. DE TABELA 40 HRS SEMANAIS | | TEMPO (MÉDIA) EM ANOS* | | DISTR. DOS CARGOS OCUP. | | QUANTITATIVO | | | |
|--------------------------|------------------------|----------|--------------|----------|------------|----------|----------------------------------|-----------------|------------------------|-----------|-------------------------|------------|----------------|----------|----------|----------|
| | DEFINIDO EM LEI | | OCUPADOS | | VAGOS | | INICIAL | FINAL | SERVIÇO | IDADE | MASC | FEM | APOSENTADORIAS | | PENSÕES | |
| | EM N.º | EM % | EM N.º | EM % | EM N.º | EM % | | | | | | | EM N.º | EM % | EM N.º | EM % |
| AGENTE ATIV. PEN. | 1.600 | 100,00% | 1.307 | 81,69% | 293 | 18,31% | 4.745,00 | 6.369,83 | 5 | 34 | 949 | 358 | 1 | 0,00% | 7 | 100,00% |
| Total da Carreira | 1.600 | - | 1.307 | - | 293 | - | 4.745,00 | 6.369,83 | 5 | 34 | 949 | 358 | 1 | - | 7 | - |

DISTRIBUIÇÃO DOS CARGOS

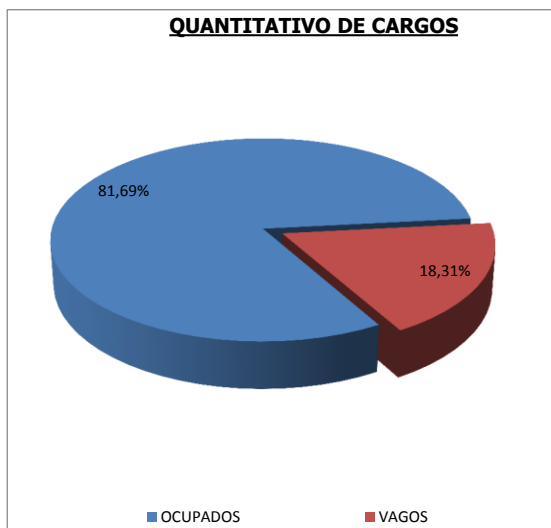

Dados Extraídos do SIGRH em março/2016

Ocupação dos Cargos por Faixa Etária

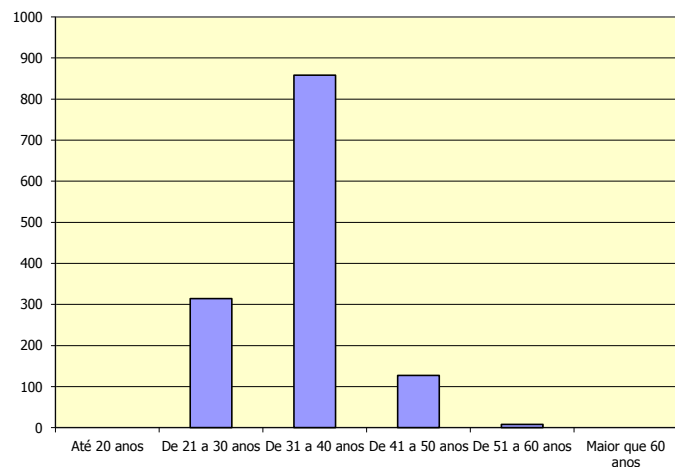

Ocupação dos Cargos por Sexo

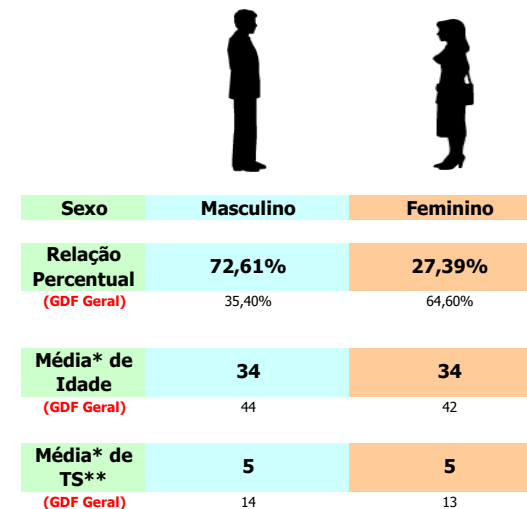

* Média em anos
** Tempo de Serviço