



**GOVERNO DO DISTRITO FEDERAL
SECRETARIA DE ESTADO DE PLANEJAMENTO, ORÇAMENTO E GESTÃO
SUBSECRETARIA DE GESTÃO DE PESSOAS
COORDENAÇÃO DE CARREIRAS E PROVIMENTO**

CARREIRA ATIVIDADES DO HEMOCENTRO

PERFIL DA CARREIRA NA FOLHA DE PAGAMENTO

| DESCRIÇÃO DOS CARGOS | QUANTITATIVO DE CARGOS | | | | | | REMUN. DE TABELA 40 HRS SEMANAIS | | TEMPO (MÉDIA) EM ANOS* | | DISTR. DOS CARGOS OCUP. | | QUANTITATIVO | | | |
|--------------------------|------------------------|----------|------------|----------|------------|----------|-------------------------------------|-----------------|------------------------|-----------|-------------------------|------------|----------------|----------|----------|----------|
| | DEFINIDO EM LEI | | OCUPADOS | | VAGOS | | INICIAL | FINAL | SERVIÇO | IDADE | MASC | FEM | APOSENTADORIAS | | PENSÕES | |
| | EM N.º | EM % | EM N.º | EM % | EM N.º | EM % | | | | | | | EM N.º | EM % | EM N.º | EM % |
| ANALISTA | 170 | 35,42% | 89 | 33,09% | 81 | 38,39% | 6.760,00 | 9.074,82 | 5 | 35 | 22 | 67 | 15 | 24,19% | 0 | 0,00% |
| AGENTE | 30 | 6,25% | 18 | 6,69% | 12 | 5,69% | 3.882,69 | 4.360,00 | 29 | 52 | 8 | 10 | 26 | 41,94% | 1 | 25,00% |
| TÉCNICO | 280 | 58,33% | 162 | 60,22% | 118 | 55,92% | 4.480,00 | 5.821,92 | 7 | 37 | 71 | 91 | 21 | 33,87% | 3 | 75,00% |
| Total da Carreira | 480 | - | 269 | - | 211 | - | 5.040,90 | 6.418,91 | 14 | 41 | 101 | 168 | 62 | - | 4 | - |

DISTRIBUIÇÃO DOS CARGOS

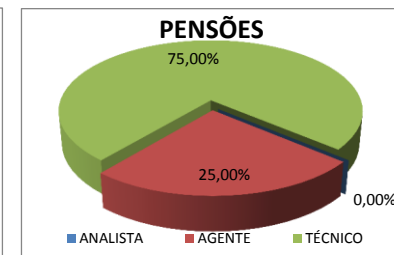
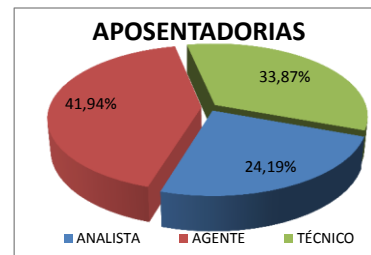
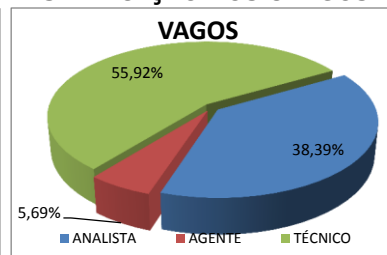
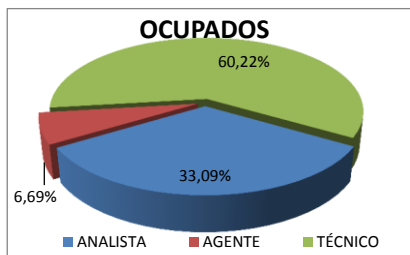
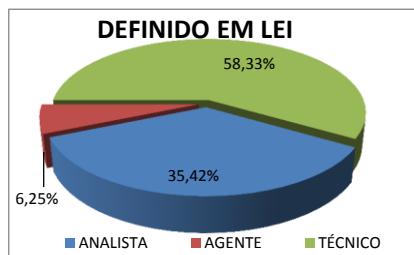

Ocupação dos Cargos por Faixa Etária

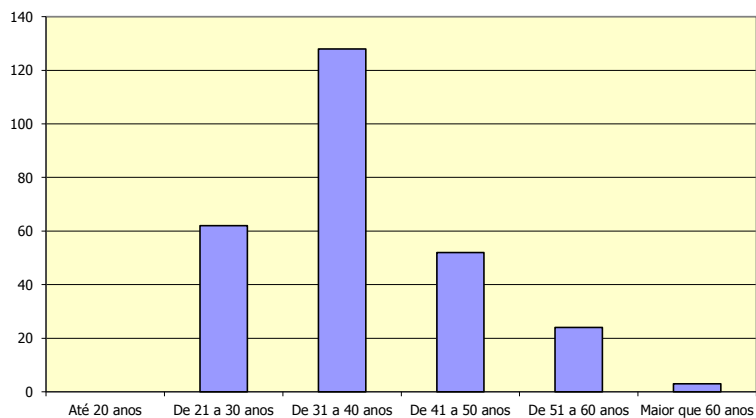

Ocupação dos Cargos por Sexo



| Sexo | Masculino | Feminino |
|---------------------------|---------------|---------------|
| Relação Percentual | 37,55% | 62,45% |
| (GDF Geral) | 35,40% | 64,60% |
| Média* de Idade | 40 | 36 |
| (GDF Geral) | 44 | 42 |
| Média* de TS** | 9 | 7 |
| (GDF Geral) | 14 | 13 |

* Média em anos
** Tempo de Serviço

Dados Extraídos do SIGRH em março/2016