



**GOVERNO DO DISTRITO FEDERAL
SECRETARIA DE ESTADO DE PLANEJAMENTO, ORÇAMENTO E GESTÃO
SUBSECRETARIA DE GESTÃO DE PESSOAS
COORDENAÇÃO DE CARREIRAS E PROVIMENTO**

CARREIRA ATIVIDADES DE TRANSITO

PERFIL DA CARREIRA NA FOLHA DE PAGAMENTO

DESCRIÇÃO DOS CARGOS	QUANTITATIVO DE CARGOS						REMUN. DE TABELA 40 HRS SEMANAIS		TEMPO (MÉDIA) EM ANOS*		DISTR. DOS CARGOS OCUP.		QUANTITATIVO			
	DEFINIDO EM LEI		OCUPADOS		VAGOS		INICIAL	FINAL	SERVIÇO	IDADE	MASC	FEM	APOSENTADORIAS		PENSÕES	
	EM N.º	EM %	EM N.º	EM %	EM N.º	EM %							EM N.º	EM %	EM N.º	EM %
ANALISTA	70	7,78%	51	7,80%	19	7,72%	8.190,00	10.876,20	7	39	30	21	22	13,92%	3	7,50%
ASSISTENTE	380	42,22%	335	51,22%	45	18,29%	6.006,00	8.238,80	18	45	154	181	82	51,90%	27	67,50%
TÉCNICO	450	50,00%	268	40,98%	182	73,98%	4.420,00	5.933,54	8	37	129	139	54	34,18%	10	25,00%
Total da Carreira	900	-	654	-	246	-	6.205,33	8.349,51	11	40	313	341	158	-	40	-

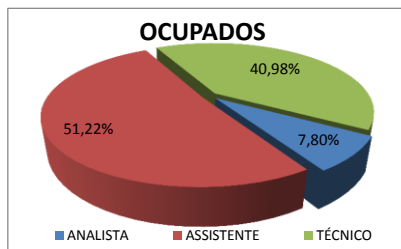
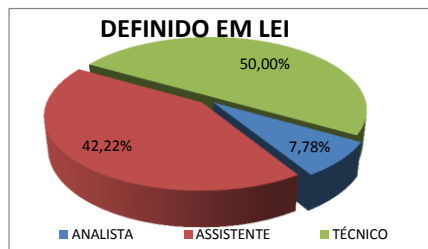

DISTRIBUIÇÃO DOS CARGOS

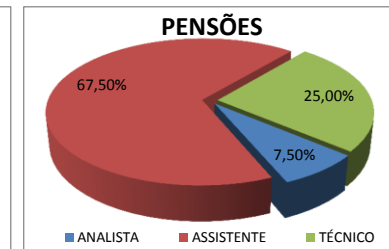
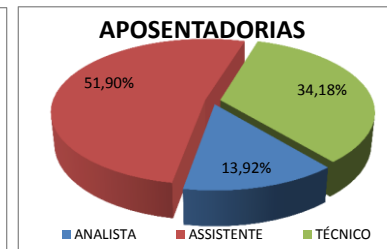
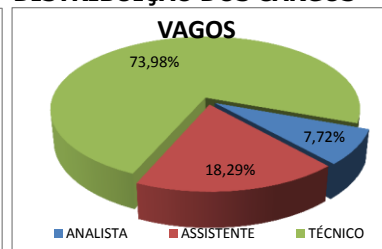

Ocupação dos Cargos por Faixa Etária

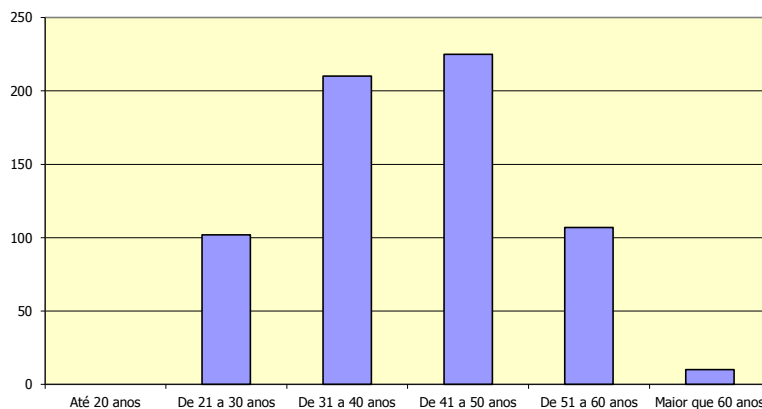

Ocupação dos Cargos por Sexo

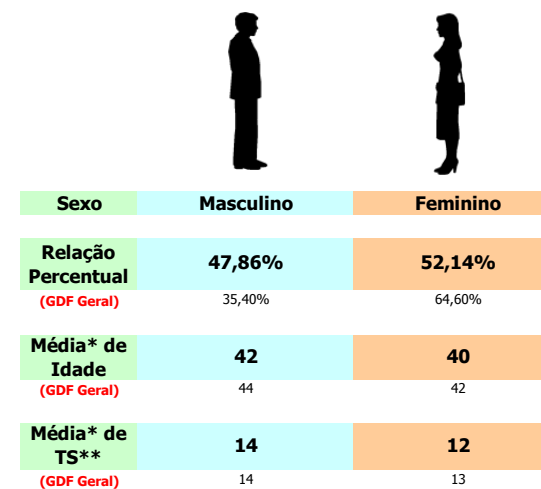

Dados Extraídos do SIGRH em março/2016

* Média em anos
** Tempo de Serviço