



**GOVERNO DO DISTRITO FEDERAL
SECRETARIA DE ESTADO DE PLANEJAMENTO, ORÇAMENTO E GESTÃO
SUBSECRETARIA DE GESTÃO DE PESSOAS
COORDENAÇÃO DE CARREIRAS E PROVIMENTO**

CARREIRA ATIVIDADES CULTURAIS

PERFIL DA CARREIRA NA FOLHA DE PAGAMENTO

DESCRIÇÃO DOS CARGOS	QUANTITATIVO DE CARGOS						REMUN. DE TABELA 40 HRS SEMANAIS		TEMPO (MÉDIA) EM ANOS*		DISTR. DOS CARGOS OCUP.		QUANTITATIVO			
	DEFINIDO EM LEI		OCUPADOS		VAGOS		INICIAL	FINAL	SERVIÇO	IDADE	MASC	FEM	APOSENTADORIAS		PENSÕES	
	EM N.º	EM %	EM N.º	EM %	EM N.º	EM %							EM N.º	EM %	EM N.º	EM %
ANALISTA	80	8,89%	5	2,87%	75	10,33%	6.760,00	9.074,82	21	54	1	4	15	5,51%	2	2,38%
AUXILIAR	390	43,33%	96	55,17%	294	40,50%	3.882,70	4.360,01	27	53	56	40	114	41,91%	37	44,05%
TÉCNICO	430	47,78%	73	41,95%	357	49,17%	4.480,00	5.821,92	27	51	42	31	143	52,57%	45	53,57%
Total da Carreira	900	-	174	-	726	-	5.040,90	6.418,91	25	53	99	75	272	-	84	-

DISTRIBUIÇÃO DOS CARGOS

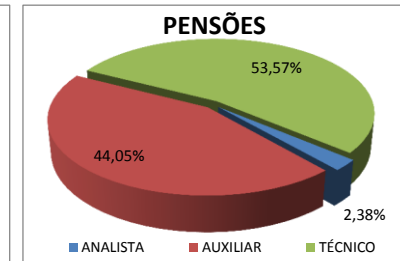
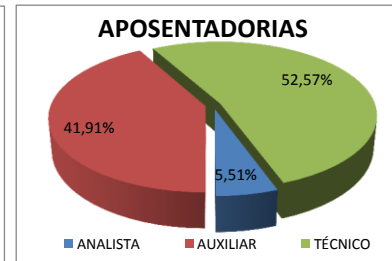
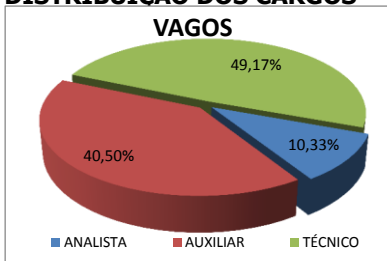
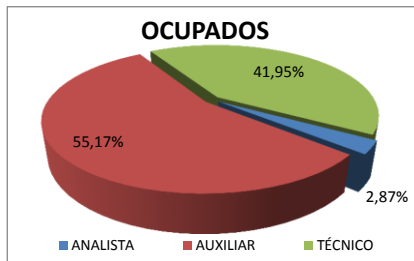
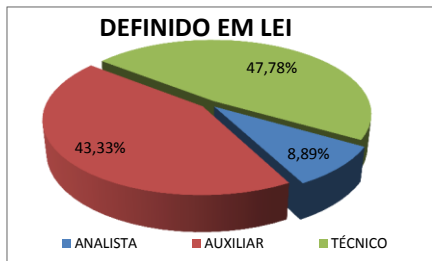

Ocupação dos Cargos por Faixa Etária

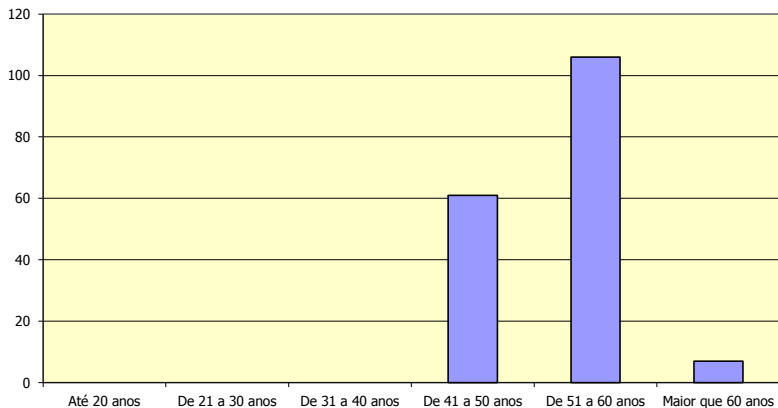

Dados Extraídos do SIGRH em março/2016

Ocupação dos Cargos por Sexo



Sexo	Masculino	Feminino
Relação Percentual (GDF Geral)	56,90% 35,40%	43,10% 64,60%
Média* de Idade (GDF Geral)	53 44	51 42
Média* de TS** (GDF Geral)	29 14	25 13

* Média em anos
** Tempo de Serviço