



**GOVERNO DO DISTRITO FEDERAL
SECRETARIA DE ESTADO DE PLANEJAMENTO, ORÇAMENTO E GESTÃO
SUBSECRETARIA DE GESTÃO DE PESSOAS
COORDENAÇÃO DE CARREIRAS E PROVIMENTO**

CARREIRA ATIVIDADES COMPLEMENTARES DE SEGURANÇA PÚBLICA (CARGO ÚNICO)

PERFIL DA CARREIRA NA FOLHA DE PAGAMENTO

DESCRIÇÃO DOS CARGOS	QUANTITATIVO DE CARGOS						REMUN. DE TABELA 40 HRS SEMANAIS		TEMPO (MÉDIA) EM ANOS*		DISTR. DOS CARGOS OCUP.		QUANTITATIVO			
	DEFINIDO EM LEI		OCUPADOS		VAGOS		INICIAL	FINAL	SERVIÇO	IDADE	MASC	FEM	APOSENTADORIAS		PENSÕES	
	EM N.º	EM %	EM N.º	EM %	EM N.º	EM %							EM N.º	EM %	EM N.º	EM %
AGENTE	150	100,00%	117	78,00%	33	22,00%	5.000,00	8.059,09	7	37	56	61	4	100,00%	5	0,00%
Total da Carreira	150	-	117	-	33	-	5.000,00	8.059,09	7	37	56	61	4	-	5	-

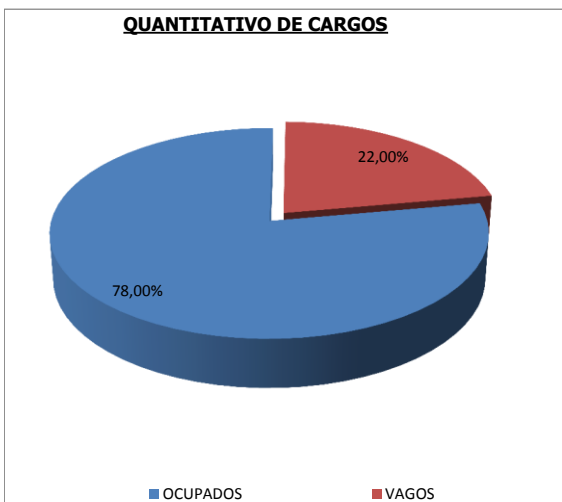

Dados Extraídos do SIGRH em março/2016

**DISTRIBUIÇÃO DOS CARGOS
Ocupação dos Cargos por Faixa Etária**

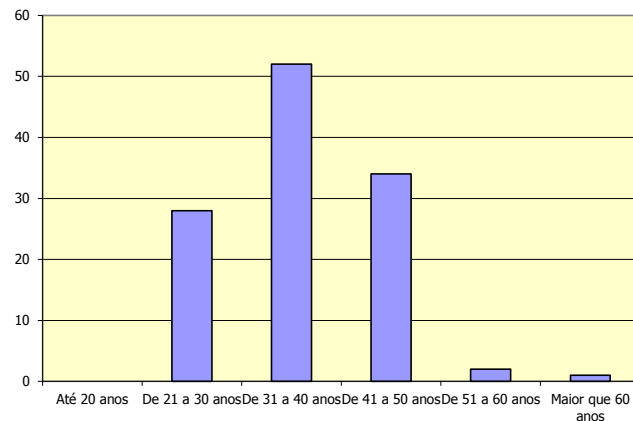

Ocupação dos Cargos por Sexo

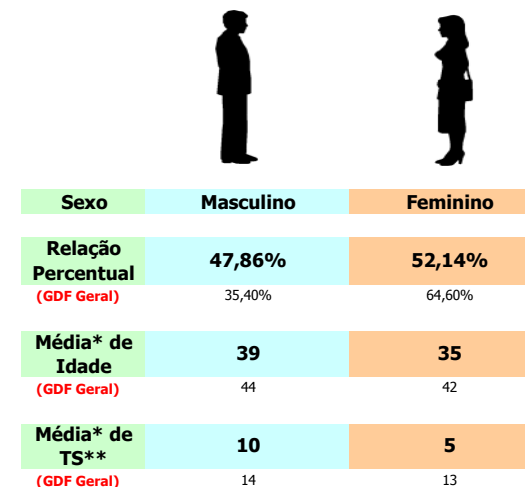

* Média em anos
** Tempo de Serviço