



**GOVERNO DO DISTRITO FEDERAL
SECRETARIA DE ESTADO DE PLANEJAMENTO, ORÇAMENTO E GESTÃO
SUBSECRETARIA DE GESTÃO DE PESSOAS
COORDENAÇÃO DE CARREIRAS E PROVIMENTO**

CARREIRA ASSISTÊNCIA JUDICIÁRIA

PERFIL DA CARREIRA NA FOLHA DE PAGAMENTO

DESCRIÇÃO DOS CARGOS	QUANTITATIVO DE CARGOS						REMUN. DE TABELA 40 HRS SEMANAIS		TEMPO (MÉDIA) EM ANOS*		DISTR. DOS CARGOS OCUP.		QUANTITATIVO			
	DEFINIDO EM LEI		OCUPADOS		VAGOS		INICIAL	FINAL	SERVIÇO	IDADE	MASC	FEM	APOSENTADORIAS		PENSÕES	
	EM N.º	EM %	EM N.º	EM %	EM N.º	EM %							EM N.º	EM %	EM N.º	EM %
PROC. ASSIST. JUDIC.1	6	28,57%	4	19,05%	2	0,00%	23.778,51	23.778,51	10	41	3	1	0	0,00%	0	0,00%
PROC. ASSIST. JUDIC.2	11	52,38%	11	52,38%	0	0,00%	22.589,59	22.589,59	7	39	9	2	0	0,00%	0	0,00%
PROC. ASSIST. JUDIC.ESP	4	19,05%	6	28,57%	-2	0,00%	25.030,01	25.030,01	17	43	4	2	0	0,00%	0	0,00%
Total da Carreira	21	-	21	-	0	0,00%	23.799,37	23.799,37	11	41	16	5	0	-	0	-

DISTRIBUIÇÃO DOS CARGOS

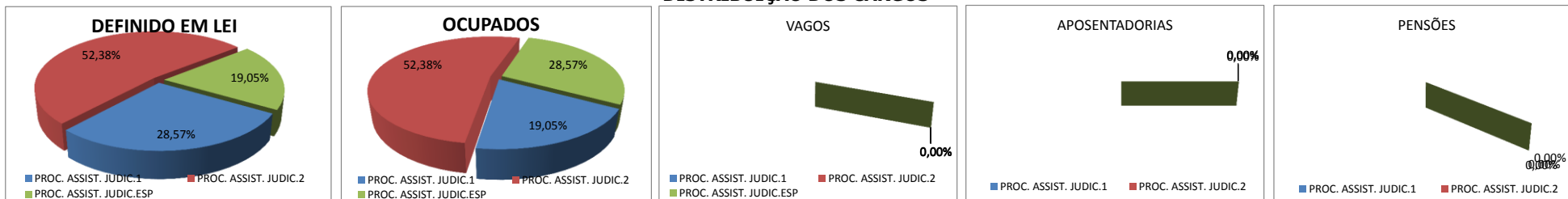

Ocupação dos Cargos por Faixa Etária

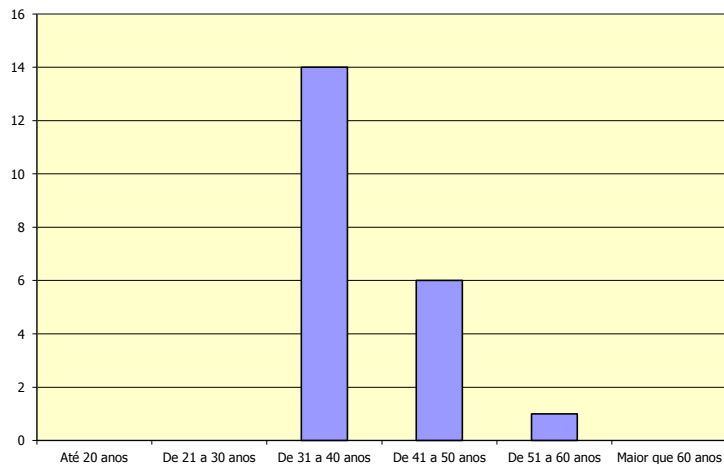

Ocupação dos Cargos por Sexo



Sexo	Masculino	Feminino
Relação Percentual	76,19%	23,81%
(GDF Geral)	35,40%	64,60%
Média* de Idade	41	41
(GDF Geral)	44	42
Média* de TS** (anos)	10	12

* Média em anos

