



GOVERNO DO DISTRITO FEDERAL
SECRETARIA DE ESTADO DE PLANEJAMENTO, ORÇAMENTO E GESTÃO
SUBSECRETARIA DE GESTÃO DE PESSOAS
COORDENAÇÃO DE CARREIRAS E PROVIMENTO

CARREIRA ASSISTENCIA A EDUCAÇÃO

PERFIL DA CARREIRA NA FOLHA DE PAGAMENTO

CARGOS	QUANTITATIVO DE CARGOS						REMUN. DE TABELA 40 HRS SEMANAIS		TEMPO (MÉDIA) EM ANOS*		DISTR. DOS CARGOS OCUP.		QUANTITATIVO			
	DEFINIDO EM LEI		OCUPADOS		VAGOS		INICIAL	FINAL	SERVIÇO	IDADE	MASC	FEM	APOSENTADORIAS		PENSÕES	
	EM N.º	EM %	EM N.º	EM %	EM N.º	EM %							EM N.º	EM %	EM N.º	EM %
ANALISTA	1.000	5,71%	336	3,13%	664	9,81%	4.076,99	8.851,96	5	37	55	281	125	2,02%	181	11,03%
TÉCNICO	5.500	31,43%	2.736	25,50%	2.764	40,82%	2.122,69	7.756,03	17	44	1.196	1.540	1.374	22,15%	275	16,76%
AGENTE	9.000	51,43%	7.160	66,74%	1.840	27,17%	1.544,36	5.077,31	22	53	2.249	4.911	4.703	75,82%	1.165	70,99%
MONITOR	2.000	11,43%	496	4,62%	1.504	22,21%	2.455,60	7.756,03	4	34	236	260	1	-	20	1,22%
Total da Carreira	17.500	-	10.728	-	6.772	-	2.549,91	7.360,33	12	42	3.736	6.992	6.203	-	1.641	-

DISTRIBUIÇÃO DOS CARGOS

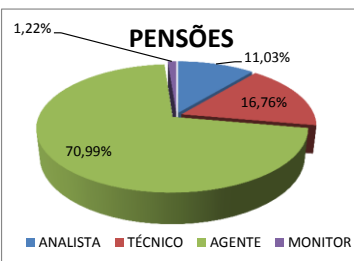
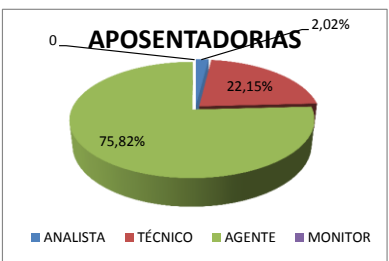
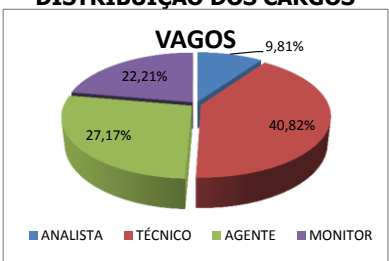
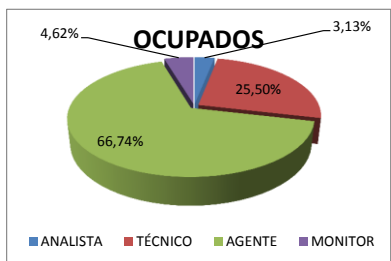
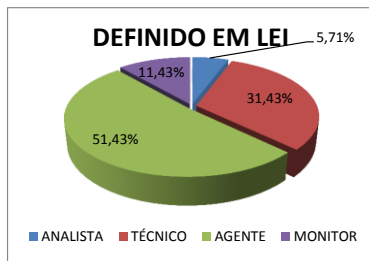

Ocupação dos Cargos por Faixa Etária

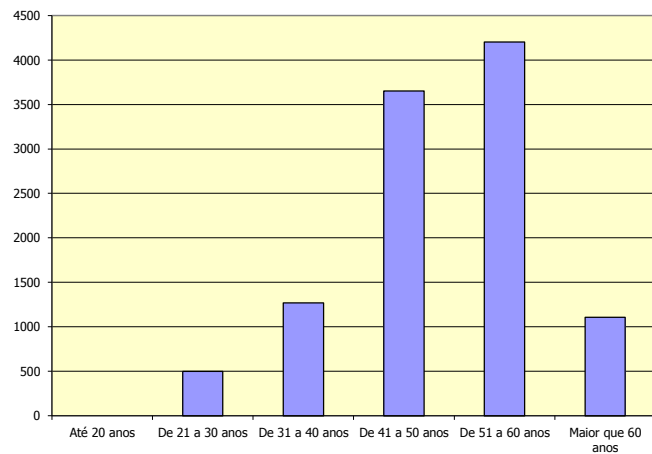

Ocupação dos Cargos por Sexo

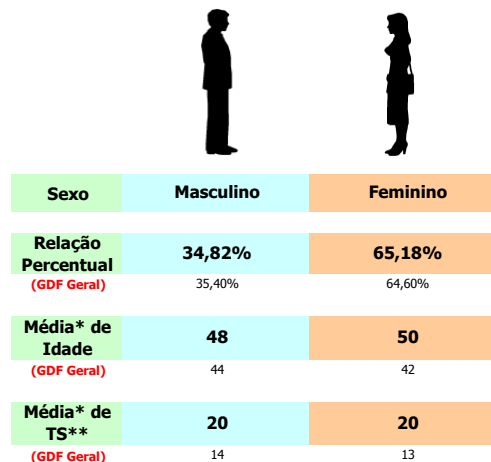

* Média em anos
 ** Tempo de Serviço